

Bow Mobile è l'app che gira sia su dispositivi Android che iOS, e che permette di raccogliere ordini da agenti o intermediari sul territorio a cui è affidato un parco clienti da visitare periodicamente. Caratteristica fondamentale del prodotto è che permette di lavorare offline, ossia senza connessione, garantendo quindi performance sempre elevate in qualsiasi condizione. Sarà poi eseguita una periodica sincronizzazione in presenza di linea.

- Questa è la schermata di partenza: Le 6 funzioni base di cui descriveremo le 4 fondamentali, ossia Documenti (elenco dei documenti prodotti in un intervallo temporale dall'agente), Clienti (elenco dei clienti assegnati), Catalogo (elenco degli articoli gestibili) e sincronizza (ossia sincronizzazione con il server di Arca).



- **Clienti:** contiene l'elenco dei clienti assegnati all'agente. Essi appaiono di colore diverso a seconda dello stato: neri senza scadenze, marroni con scadenze non scadute, rossi con scadenze scadute e grigi con blocco amministrativo. In quest'ultimo caso sarà necessario da sede procedere allo sblocco per poter effettuare un ordine. Entrando in un cliente è possibile vedere le scadenze (come risultano dal gestionale) e procedere eventualmente all'incasso con produzione di ricevuta consegnabile al cliente stesso o inviabile per mail. Ovviamente l'incasso dovrà prima essere approvato da sede per considerarsi effettuato. E' anche possibile impostare un giro visite programmato con cadenza settimanale.



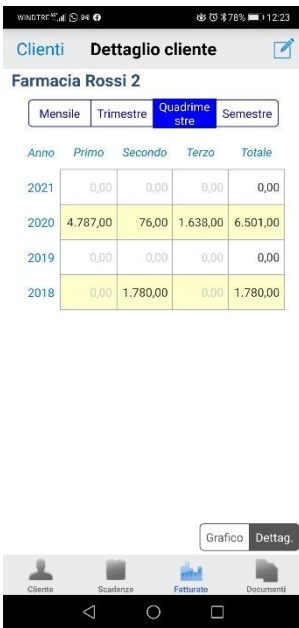

E' possibile vedere il fatturato (mensile, trimestrale, quadrimestrale o semestrale), anche in forma grafica con istogrammi.

E' poi possibile vedere lo storico dei documenti ricevuti e inviati al cliente.



- Dal menù Clienti è possibile caricare gli ordini o preventivi o proposte di contratto che dir si voglia.

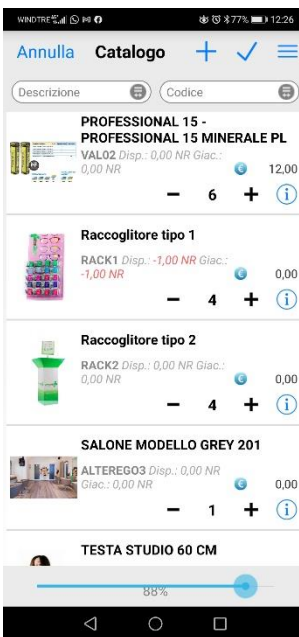

Scelto il documento è possibile in modo opzionale vedere la disponibilità, la giacenza, l'unità di misura principale e/o secondaria, il prezzo di listino, gli sconti eventualmente presenti, oltre ovviamente ad un'immagine dello stesso.

Per caricare un ordine, una volta selezionato il cliente, come da immagine basterà indicare dei singoli articoli le quantità richieste agendo sui bottoni + e -



Sul piede del documento sarà possibile far firmare il cliente e poi stampare o mandare per mail la proposta di ordine come da foto.

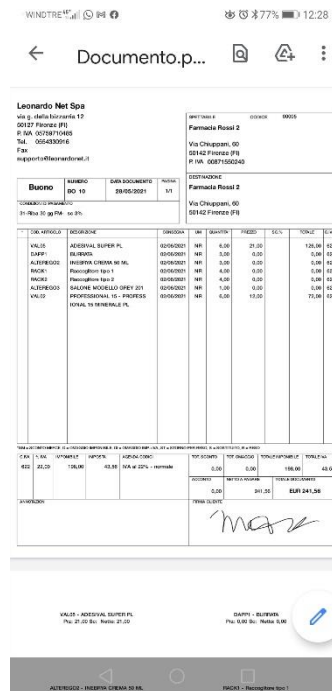

- Dal menù catalogo è possibile vedere ulteriori informazioni di ogni articolo. In particolare oltre ai dati di disponibilità, giacenza e prezzi sarà possibile

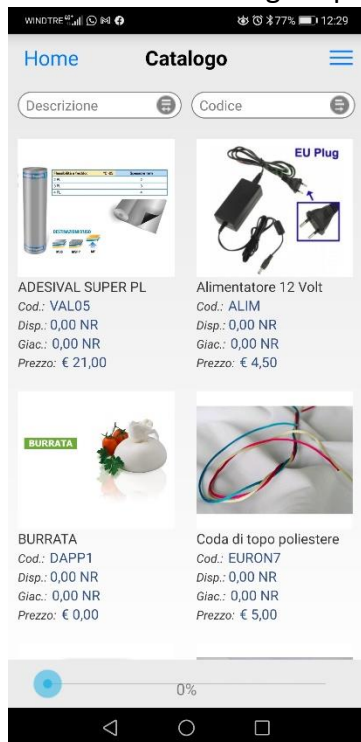

nastri stampati con fantasie, stampe e loghi sono elementi decorativi indispensabili per abbellire le confezioni regalo, valorizzare i lavori artigianali e creare originali addobbi o prodotti sartoriali.

I nastri in lurex decorativi invece sono la scelta ideale per creare packaging per la regalistica originali, decorazioni fai da te e piccole personalizzazioni per l'abbigliamento e gli accessori.

[vai sul sito per maggiori dettagli](#)

entrare in un ulteriore dettaglio, dove vedere ad esempio delle specifiche tecniche o commerciali oppure avere come nella foto un ulteriore link che rimanda ad esempio ad una pagina web.

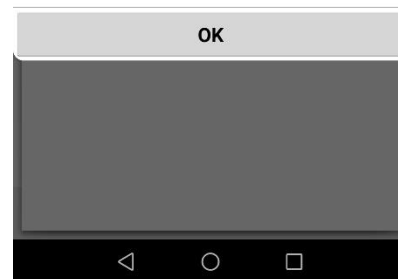

- Infine dal menù sincronizza si effettuerà la sincronizzazione con il gestionale Arca, saranno esportati gli ordini effettuati e gli incassi fatti, si riceveranno indietro le giacenze aggiornate dei magazzini (con relativi prezzi) e anche i dati degli incassi effettivamente validati sul gestionale. In tal modo spariranno come scadenze aperte dal dispositivo mobile.

